

# L'évaluation partenariale: créer un espace de soutien à l'innovation

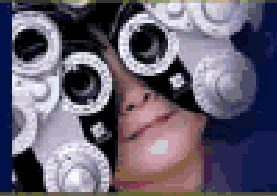

Jocelyne Bernier , coordonnatrice et Carole Clavier , chercheur postdoctoral  
CHAIRE Approches communautaires et inégalités de santé FCRSS/IRSC  
IRSPUM/Université de Montréal





*« Les pyramides, les cathédrales,  
les fusées n'existent pas à cause  
de la géométrie, de la résistance  
des matériaux ou de la  
thermodynamique;  
elles existent parce qu'elles furent  
d'abord une image – littéralement  
une vision – dans l'esprit de ceux  
qui la construisent »*

Fergusson 1977, cité par Latour, 1985

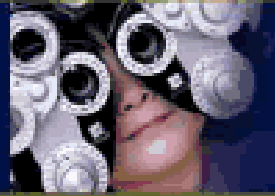

## La recherche partenariale: un réseau d'acteurs



- Un espace d'interaction entre des savoirs d'experts et des savoirs d'expérience
- Des enjeux de pouvoir, des visions et intérêts différents
- Un processus de négociation et d'ajustement continu
- Exigence de rigueur - qualité et d'utilité pour la pratique

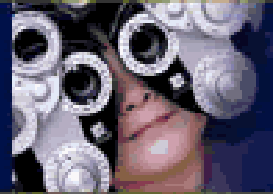

## Comment outiller cet espace?

### Un cadre de partenariat

- Valeurs et principes partagés
- Rôles et obligations des partenaires: réciprocité et co-responsabilité
- Repères et questions pour l'adapter à différents contextes

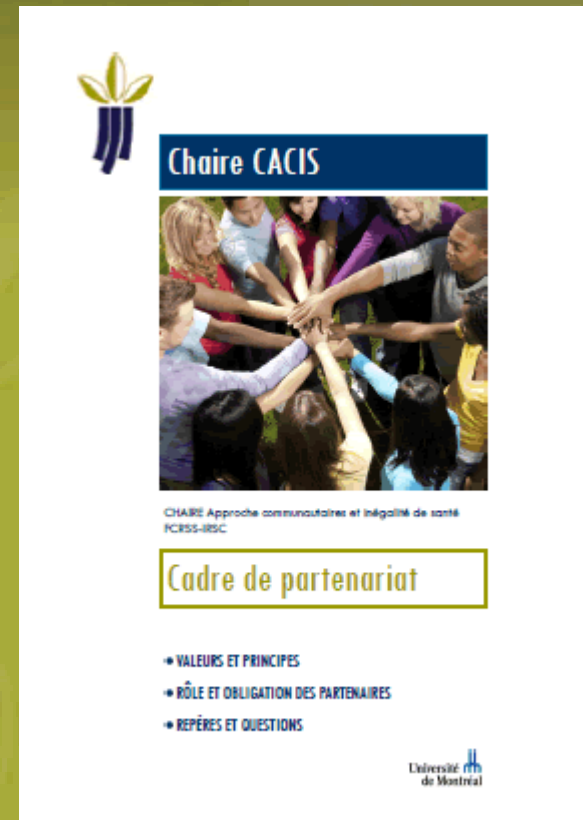

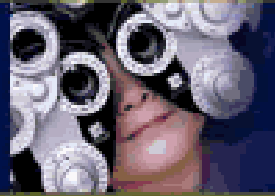

## Un comité de pilotage

- Rapports plus égalitaires chercheurs /décideurs /praticiens
- Transparence des agendas et climat de confiance
- Dans la participation : qui représente qui?
- Retours réguliers aux milieux de pratique pour contextualiser les données, alimenter l'analyse et dégager des pistes d'action





## La fonction de médiation – d'interface

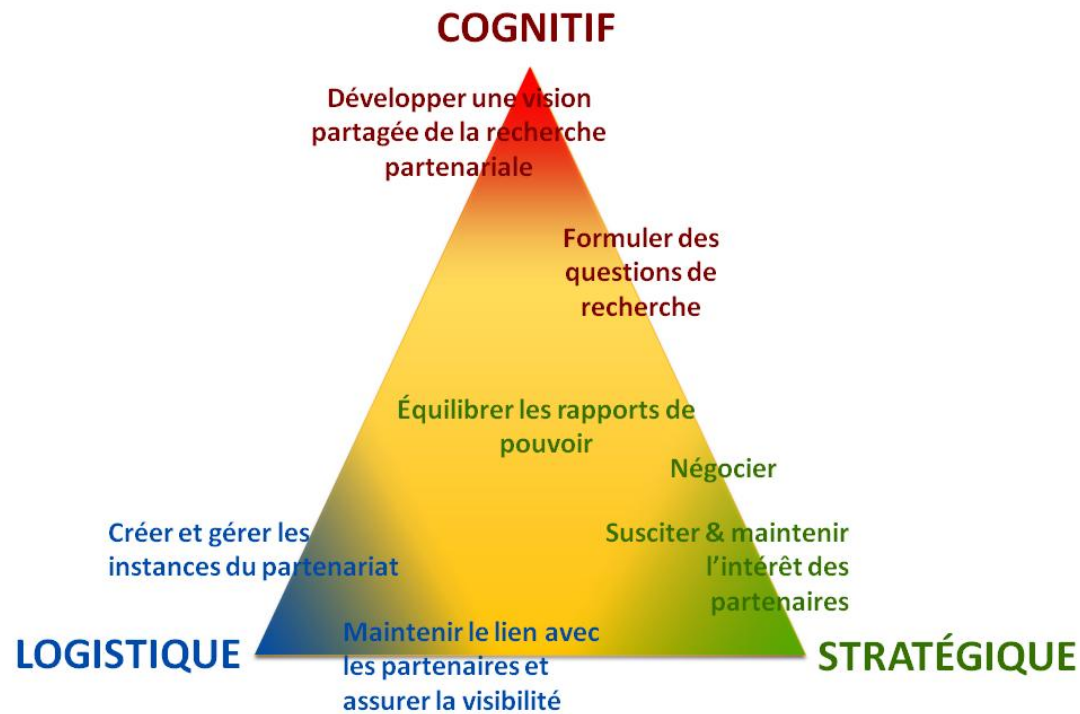

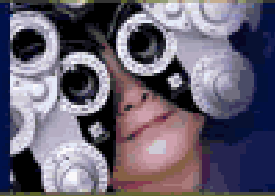

## La recherche partenariale : un système réflexif

***L'évaluation soutient l'innovation lorsque  
la formulation du problème et l'action  
continuent de s'enrichir au fur et à mesure  
que se développent les connaissances  
sur l'intervention***

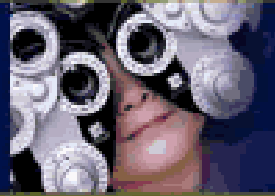

## Merci de votre écoute

### Références

Bernier, J., Rock, M., Roy, M., Bujold, R., Potvin, L. (2006). Structuring an Inter-sector Research Partnership: A Negotiated Zone. *Soz. Praventiv Med.* 51 (2006) 335-344.

Mantoura, P., Gendron, S., Potvin, L. (2007) Participatory research in public health: Creating innovative Alliances for health. *Journal of Health and Place.* 13 (2007) 440-451

Clavier C., Sénéchal Y., Vibert S., Potvin L. (*sous presse*) A theory-based model of translation practices in public health participatory research. *Sociology of Health and Illness* .